

PLANTA, Vivero 1er Nivel - Distribución general.
SC: 1/100.

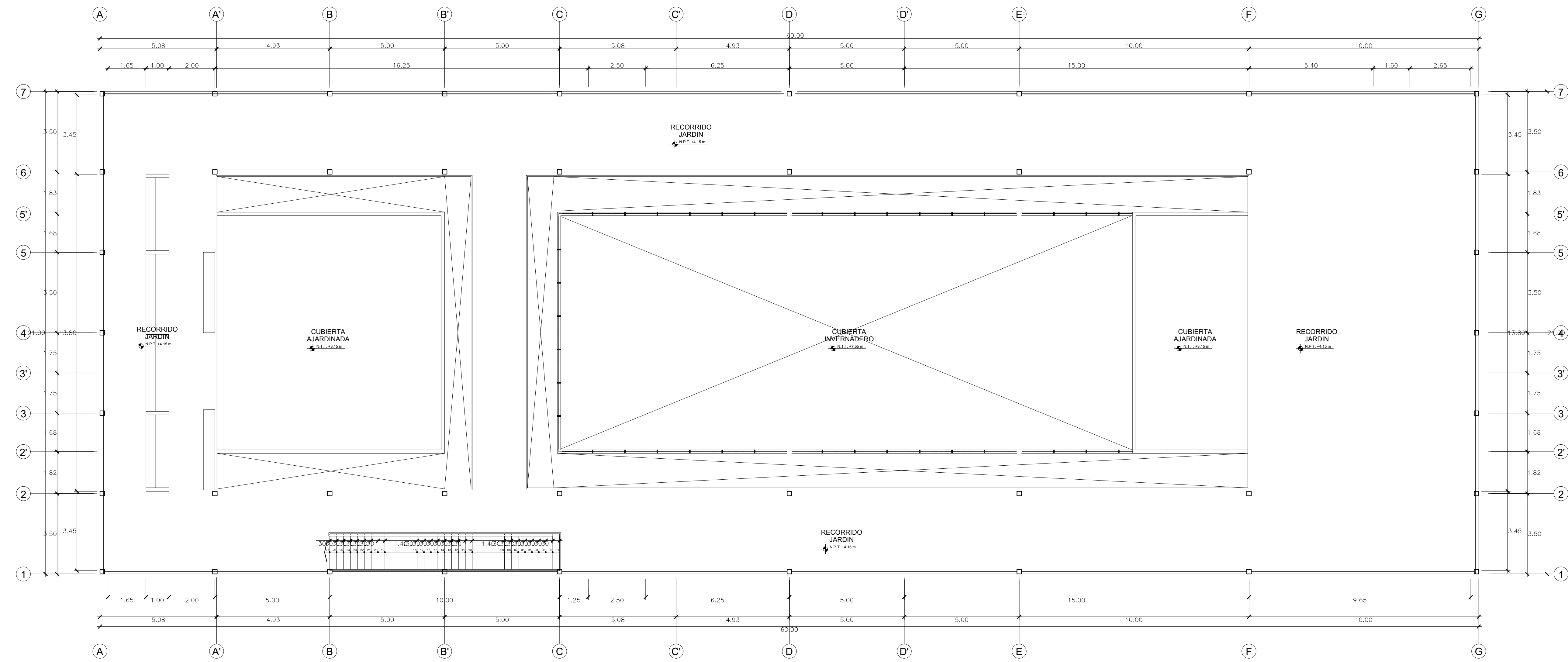

PLANTA, Vivero 2do Nivel - Distribución general.
SC: 1/100.

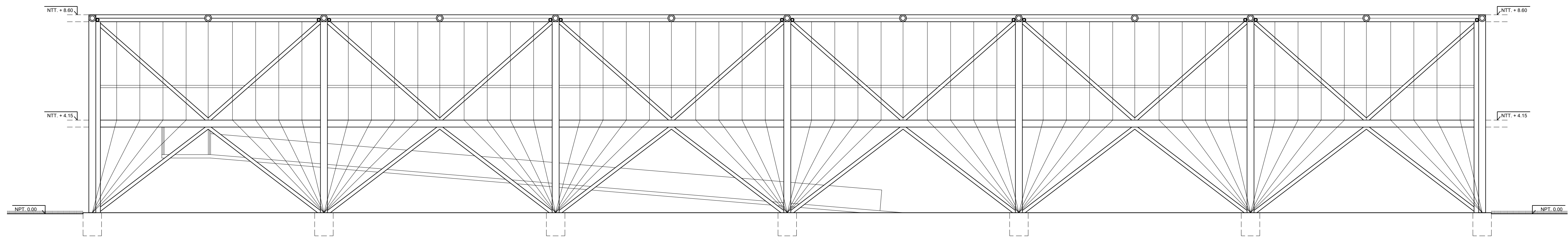

ELEVACIÓN 1.
SC: 1/100.

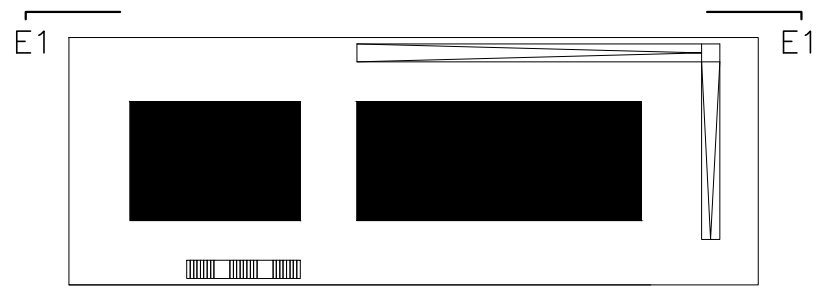



USAT
Universidad Católica
Santa Teresita de Bogotá

FACULTAD DE INGENIERÍA, ESCUELA PROFESIONAL DE INGENIERÍA CIVIL AMBIENTAL

TESIS: "ANÁLISIS Y DISEÑO INTEGRAL DE LA INFRAESTRUCTURA DEL PROYECTO DE PARQUE ZONAL PARA EL DISTRITO DE JOSÉ LEONARDO ORTIZ"

TESISTAS: URBANTE DÁVILA, VÍCTOR GERMAN, BALAREZO SANVEIRA, LUIS ALONSO.

ASESOR: ING. SERRANO ZELADA, OVIDIO.

EDIFICIO: VIVERO.

PLANO: ARQUITECTURA.
Planta general y elevación.

FECHA: OCTUBRE 2018.

ESCALA: 1/100.

LÁMINA:
A-01